



# MANUAL DE COMUNICAÇÃO – 2018

INCENTIVO AO ESPORTE E PROMOÇÃO SOCIAL

***Expediente:***

*Prefeito de Curitiba*

Rafael Greca

*Secretário Municipal do Esporte, Lazer e Juventude:*

Marcello Richa

*Diretor do Departamento do Incentivo ao Esporte e Promoção Social:*

Thiago Soares

## ***A divulgação do município:***

A divulgação do município de Curitiba deve ser realizada através da utilização do Brasão oficial da cidade conforme Decreto 1743/2007.

### ***Art. 16***

*II -... À divulgação do Brasão da Cidade de Curitiba e do nome da Secretaria Municipal do Esporte, Lazer e Juventude, pelo adequado cumprimento dos meios de divulgação utilizados, em conformidade com o regulamento estabelecido pela SMELJ;*

## ***Regras acerca da Divulgação:***

O Brasão da Prefeitura de Curitiba pode ser exposto em agasalhos; camisetas; bermudas; bonés; maiôs, sungas e toucas de natação; equipamentos de competição; entre outras, além de banners, faixas, backdrops e similares

No caso de pessoa jurídica o brasão da Prefeitura de Curitiba deve estar exposto no local de treinamento.

O brasão deve ter o tamanho mínimo de 6 centímetros de comprimento por 6 centímetros de altura.

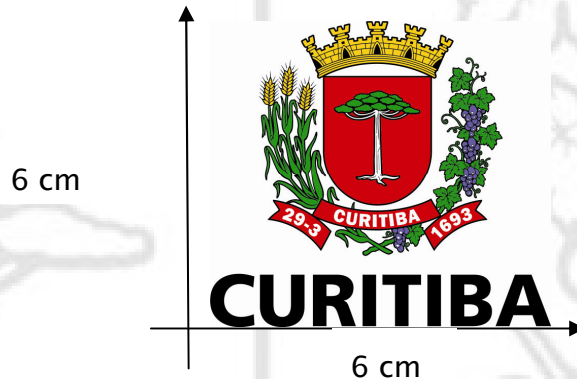

Os banners devem ter o tamanho mínimo de 30 centímetros de comprimento por 40 centímetros de altura.

Nos banners devem constar o nome da Secretaria Municipal do Esporte Lazer e Juventude, o brasão da Prefeitura e a inscrição do “Incentivo ao Esporte”, conforme modelo abaixo.

**INCENTIVO AO ESPORTE**



**CURITIBA**

**SECRETARIA MUNICIPAL DO  
ESPORTE LAZER E JUVENTUDE**

## ***Locais De Aplicações***

**Camisetas/ regatas:**

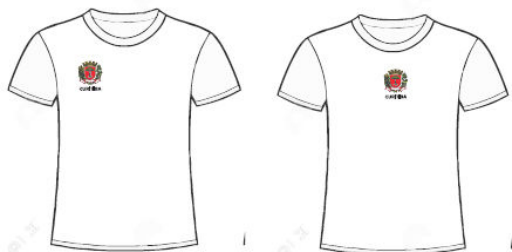

**Bermudas:**



## Agasalhos



## Trajes de banho:



## Boné e touca de natação:





## Lutas



## Uniformes de competição



## Hipismo:



O Departamento do Incentivo ao Esporte e Promoção Social disponibiliza o brasão de Curitiba, quando solicitado, nos arquivos nos formatos Corel Draw e pdf.

**Versões do Brasão:**

*Preto e Branco:*

*Preto e branco com tons de cinza*

*Colorido:*



**CURITIBA**



**CURITIBA**



**CURITIBA**



**CURITIBA**



**CURITIBA**



**CURITIBA**

*Aplicação em fundo colorido:*



**CURITIBA**



**CURITIBA**



**CURITIBA**



**CURITIBA**



**CURITIBA**



**CURITIBA**

*Aplicação em fundo escuro:*



**CURITIBA**



**CURITIBA**



**CURITIBA**

## **Contatos:**

### Gerente:

Eloir de Castro Machado

### Coordenação Financeira:

Luis Fernando Mussi: (41) 3350-3760

Email: luibarbosa@smelj.curitiba.pr.gov.br

### Coordenação Contrapartida Social:

Cleonice Minaif Gonçalves: (41) 3350-3758

Email: clegoncalves@smelj.curitiba.pr.gov.br

### Coordenação Técnica e Divulgação:

Nícia Elaine Alves: (41) 3350-3744

Email: nicalves@smelj.curitiba.pr.gov.br.